

Инструкция по подключения видеокamer Hiwatch к видеорегистраторам Panda.

Для подключения видеокamer Hiwatch, необходимо их активировать через программу «SADP Tool». Дистрибутив находится на официальном сайте hikvision.ru – Поддержка – Скачать – Утилиты для работы с устройствами по сети – SADP-сетевой сканер.

Клиентское программное обеспечение iVMS-4200

Утилиты для работы с устройствами по сети

SADP - сетевой сканер.

В этой версии для Windows появилась возможность самостоятельно отвязывать устройство от облачной учетной записи.

[Скачать версию 3.0.4.3 для Win7/8/10](#)

[Изменения в версии](#)

[Скачать версию для MacOSX](#)

Активация видеокamеры.

Устанавливаем программу и подключаем камеру в сеть. Запускаем SADP Tool.

1. Нажать на кнопку «Refresh» для обновления списка камер.
2. Находим эту камеру в статусе «Inactive» и ставим напротив нее галочку.
3. В правом окне нужно ввести новый пароль, который содержит буквы, цифры и специальные знаки (например, «password12345!»).
4. Нажать кнопку «Activate»

ID	Device Type	Status	IP Address	Port	Enhanced SDK Service Port	Software Version
001	DS-P100MWP	Active		8000	N/A	V2.1.2build 2008
002	CS-CV310-A0-1C2MFE	Active		8000	N/A	V5.3.0build 2003
003	ICAM ZFB3TX 5 EGB	Active		10004	N/A	V2.31.48_1811
004	CS-CX248-A0-3ZMFR	Active		8000	N/A	V5.2.3build 180
005	IPC	Active		8000	N/A	35160_IMX290
006	DS-D100PT	Active		8000	N/A	V2.1.3build 2008
007	SR-ID13F40	Active		8000	N/A	V4.0.1build 1205
008	DS-I214M(B)	Active		8000	N/A	V5.5.8build 200
009	DS-I120	Active		8000	N/A	V5.4.3build 1608
010	DS-I214M(B)	Active		8000	N/A	V5.5.93build 200
011	DS-I114	Active		8000	N/A	V5.3.2build 1512
012	DS-I214M(B)	Inactive		8000	N/A	V5.5.8build 200
013	DS-I209(C)	Inactive	192.168.1.64	8000	N/A	V5.5.84build 200

5. Далее будет окно, в нем необходимо ответить на контрольные вопросы, это необходимо, если пароль на камеру будет забыт или утрачен.
6. Нажать кнопку «Confirm». Камера активирована.

7. Либо можно задать адрес e-mail. Переключив вариант в строке «Mode»
8. Нажать кнопку «Confirm». Камера активирована.

Присвоение нового IP-адреса

По умолчанию у видеокamеры адрес 192.168.1.64. Очень часто имеется необходимость сменить его, чтобы система видеонаблюдения имела адресацию одной подсети и устройства имели связь между собой. В нашем примере будет сеть вида 192.168.1.xxx/24.

1. Не выключая программу SADP Tool, нужно выделить галочкой нужную камеру.

2. В правом окне нужно ввести новый IP-адрес (IP-Address): 192.168.1.170. При необходимости маску (Subnet Mask): 255.255.255.0, и основной шлюз (Gateway): 192.168.1.1. Как правило шлюзом является адрес роутера.
3. Ввести пароль администратора, который задали ранее.
4. Нажать кнопку «Modify». Камере присвоен новый адрес.

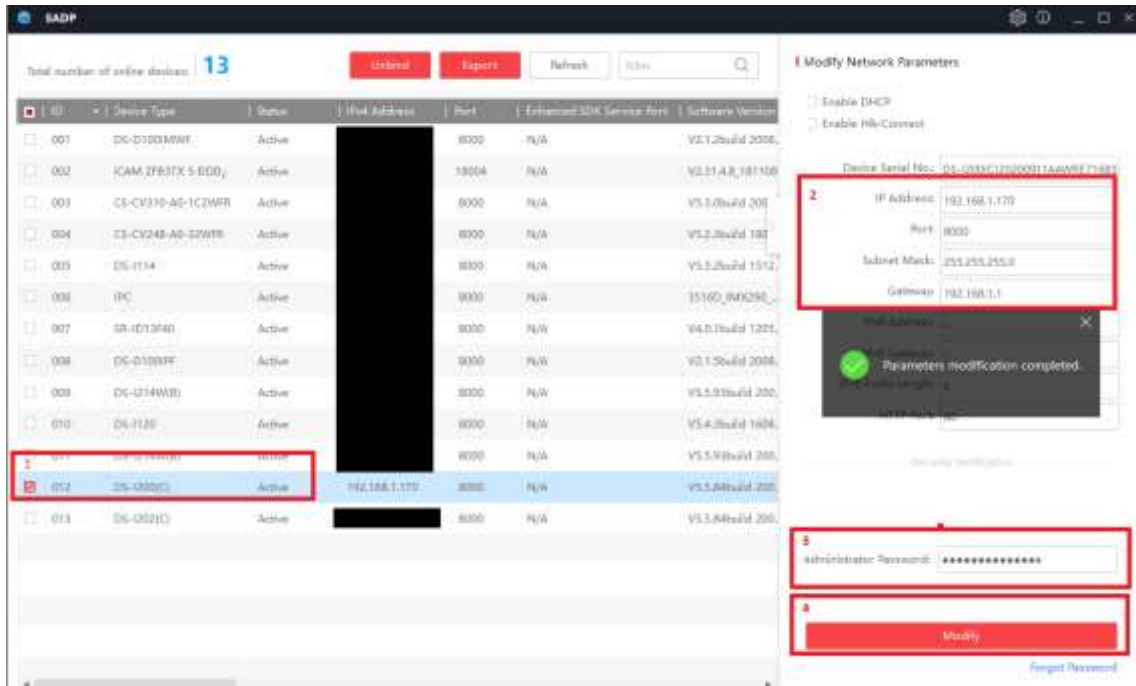

Подключение к видеорегистраторам Panda ver.3

В видеорегистраторах версии 3 уже добавлен протокол HIKVISION. Чтобы подключить видеокamera нужно убедиться, что регистратор и камера в одной подсети. Для этого нужно зайти в Главное меню – Настройки – Настройка сети – Основные настройки.

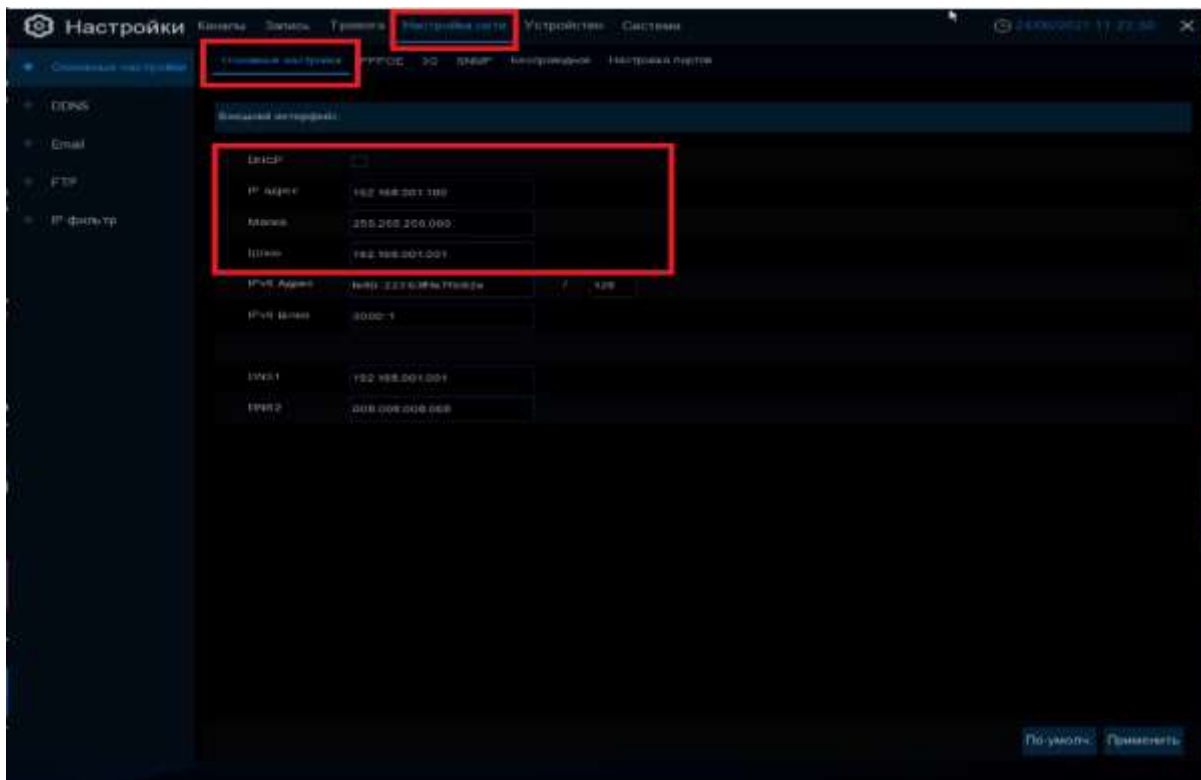

В данном случае необходимо выставить IP адрес 192.168.1.100, маску 255.255.255.0, шлюз 192.168.1.1. Как правило шлюзом является адрес роутера. Нажимаем «Применить». Настройка сети на регистраторе закончена.

Добавление видеокamеры Hiwatch в регистратор

1. Перейти в меню Каналы – IP каналы.
2. Найти нужную камеру строке поиска, поставить напротив нее галочку
3. Нажать «Добавить».
4. Появится диалоговое окно. Здесь необходимо проверить, что все данные камеры совпадают. Особенно обратить внимание, что порт 80 и протокол HIKVISION, в строке «Пароль» ввести актуальный пароль на камеру.
5. Нажать кнопку «Добавить». Камера успешно добавлена и подключена.

Подключение к видеорегистраторам Panda ver.2 и ниже

Если ваш видеорегистратор не имеет протокола HIKVISION, то видеокамеру необходимо подключить по протоколу Onvif. По умолчанию в видеокамере отключен этот протокол. Необходимо проделать все действия, указанные выше, до раздела «Присвоение нового IP-адреса» включительно. Затем зайти на камеру через web-интерфейс, прописав в строке браузера <http://192.168.1.170>, вводим логин и пароль,

1. Нужно перейти в раздел Настройки – Сеть – Доп. Настройки – Протокол интеграции
2. Поставить галочку «Включить ONVIF»
3. Нажать кнопку «Добав.»
4. Создать логин и ввести два раза пароль для пользователя. В примере – пользователь «ONVIF», пароль «onvif12345!»
5. Выбрать роль пользователя.
6. Нажать кнопку «ОК»
7. Нажать кнопку «Сохранить». Пользователь для протокола ONVIF создан
8. Перезагрузить камеру по питанию

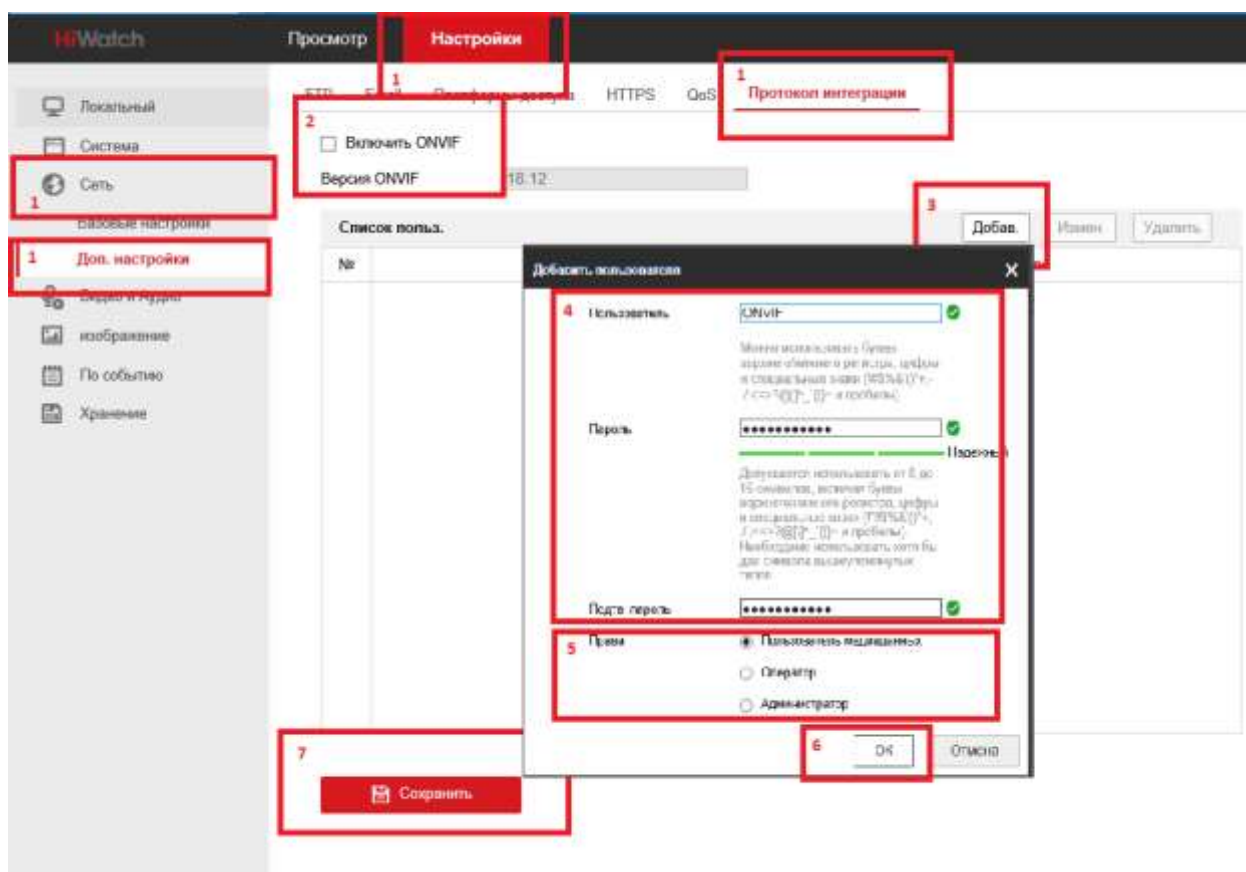

На видеорегистраторе в предыдущих версиях графического интерфейса нужно пройти Главное меню – Параметры – Экран – IP-камеры.

1. Нажать на пиктограмму в виде знака плюс
2. В появившемся диалоговом окне нажать кнопку «Поиск»
3. Выбрать нужную камеру, выделив её левой кнопкой мыши

4. В правом окне проверить все данные, обратить внимание, что порт должен быть 80, протокол Onvif, имя пользователя и пароль должны быть аналогичны тем, что были созданы в камере. В данном случае Имя пользователя: ONVIF, пароль: onvif12345!
5. Нажать кнопку «Добавить». Камера подключена.

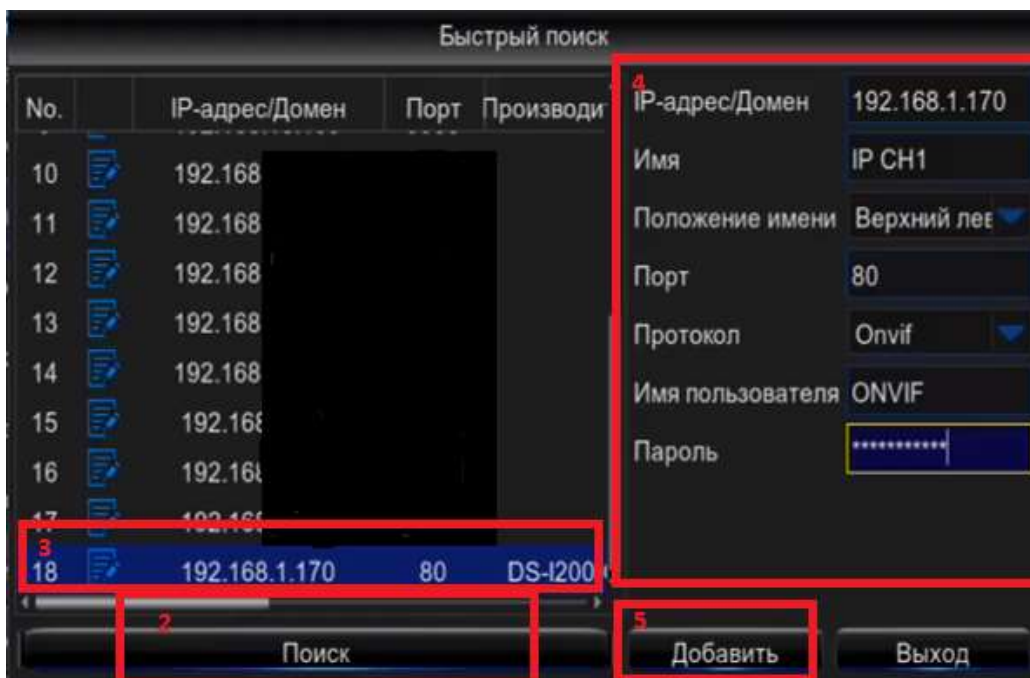
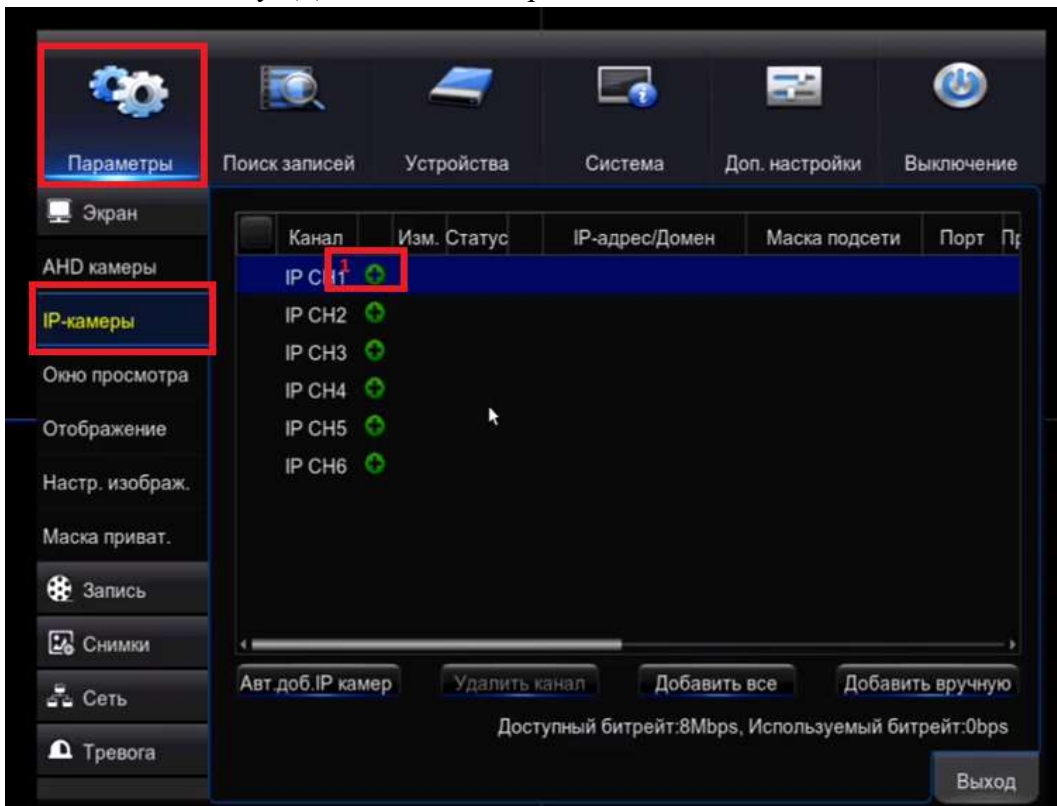

Примечание.

Для подключения к видеорегистраторам со встроенным PoE, камера должна получать IP-адрес по DHCP (автоматически). Для этого в SADP Tool в том, моменте, где присваивается новый IP-адрес, нужно поставить галочку «Enable DHCP», ввести пароль и нажать кнопку «Modify».

ID	Device Type	Status	IP Address	Port	Enhanced SDK Service Port	Software Version
001	DS-D100IMWF	Active		8000	N/A	V2.1.2build 2008
002	ICAM ZF837X 5 8000	Active		10004	N/A	V2.31.4.8_181108
003	IPC	Active		8000	N/A	3316D_180209
004	CS-CV316-A0-1C2WFR	Active		8000	N/A	V5.3.0build 200
005	CS-CV248-A0-32WFR	Active		8000	N/A	V5.2.2build 1808
006	SR-8013F40	Active		8000	N/A	V4.0.1build 1205
007	DS-D100HF	Active		8000	N/A	V2.1.3build 2008
008	DS-1114	Active		8000	N/A	V5.3.2build 1512
009	DS-1120	Active		8000	N/A	V5.4.7build 1808
010	DS-1214W(B)	Active		8000	N/A	V5.5.83build 200
011	DS-1214W(B)	Active		8000	N/A	V5.5.83build 200
012	DS-1200(C)	Active	192.168.1.170	8000	N/A	V5.5.84build 200
013	DS-1200(C)	Active		8000	N/A	V5.5.84build 200